

المُصادقة الثنائية (2FA) للخدمات الإلكترونية - دليل
المستخدم لتثبيت المُصادقة المتعددة العوامل (MFA)
للخدمات الإلكترونية

نظام إدارة الوثائق	
إعداد المُصادقة المتعددة العوامل الخاصة بالخدمات الإلكترونية المقدمة من مطارات دبي - دليل المستخدم	اسم المشروع:
BT-CS-ECBS - دليل المُستخدم لإعداد المُصادقة المتعددة العوامل الخاصة بالخدمات الإلكترونية المقدمة من مطارات دبي	مُعرف المشروع
لنشر العام - بيانات مفتوحة	تصنيف الوثيقة:
دليل المُستخدم لمساعدة مستخدمي الخدمات الإلكترونية المقدمة من مطارات دبي في تمكين المصادقة المتعددة العوامل	وصف الوثيقة:
دليل المستخدم، الخدمات الإلكترونية المقدمة من مطارات دبي	الكلمات الرئيسية بالوثيقة:
شامينا محمد، محلل أول.	المؤلف (الاسم والمسمى الوظيفي):
رضوان الشيخ	مدير المنتجات (الاسم):

المحتويات

1	الصفحة الرئيسية للخدمات الإلكترونية من مطارات دبي.....	4
2	الخدمات الإلكترونية المقدمة من مطارات دبي - تثبيت المصادقة المتعددة العوامل.....	4
1-2	المستخدم الحالي للخدمات الإلكترونية من مطارات دبي ذو الحساب الواحد.....	4
2-2	المستخدم الحالي للخدمات الإلكترونية من مطارات دبي الذي يمتلك أكثر من حساب.....	12
3-2	مستخدم فردي جديد - التسجيل في صالة المجلس.....	20
4-2	تسجيل شركة جديدة.....	29
3	تسجيل الدخول إلى الخدمات الإلكترونية المقدمة من مطارات دبي بالمصادقة المتعددة العوامل.....	39

1. الصفحة الرئيسية للخدمات الإلكترونية من مطارات دبي

تُمكن الصفحة الرئيسية للخدمات الإلكترونية المقدمة من مطارات دبي المستخدمين المسجلين من الوصول إلى مجموعة متنوعة من الخدمات الإلكترونية التي تقدمها مطارات دبي. طرحت مطارات دبي مؤخراً مصادقة متعددة العوامل للوصول إلى الخدمات الإلكترونية. يلزم تسجيل المصادقة المتعددة العوامل مرة واحدة فقط للاستفادة من الخدمات الإلكترونية المقدمة من مطارات دبي.

ملحوظة مهمة: في حال تغيير هاتفك الذكي، يُرجى التواصل مع مكتب خدمات مطارات دبي لإعادة تعيين الخدمة القديمة ومساعدتك في تسجيل اشتراك جهازك الجديد.

يمكنك الوصول إلى الخدمات الإلكترونية المقدمة من مطارات دبي من خلال [/https://services.dubaiairports.ae](https://services.dubaiairports.ae)

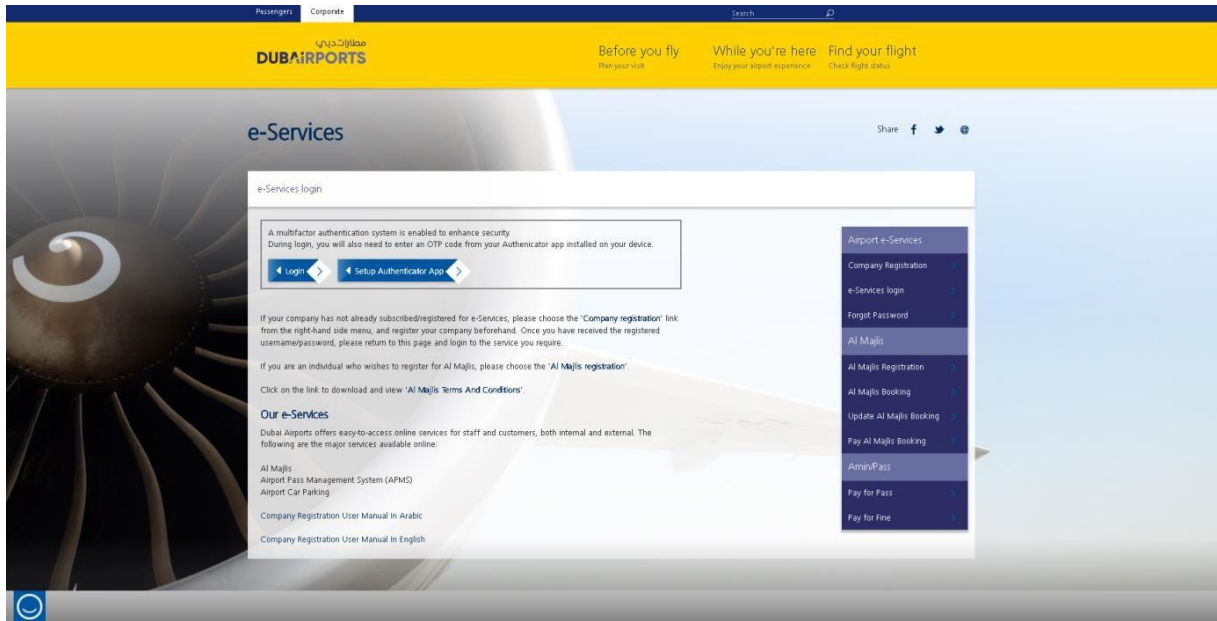

2. الخدمات الإلكترونية المقدمة من مطارات دبي - تثبيت المصادقة المتعددة العوامل

1-2 المستخدم الحالي للخدمات الإلكترونية من مطارات دبي ذو الحساب الواحد

- ادخل على الخدمات الإلكترونية المقدمة من مطارات دبي من خلال الموقع الإلكتروني <https://services.dubaiairports.ae>. سوف تصل إلى الصفحة الرئيسية الخاصة بالخدمات الإلكترونية.
- اضغط على زر "تسجيل الدخول"
- أدخل اسم المستخدم وكلمة المرور واضغط على زر "تسجيل الدخول"
- قم بمسح رمز الاستجابة السريعة لتثبيت تطبيق المصادقة المتعددة العوامل على هاتفك المتحرك وفقاً لاسم العلامة التجارية الخاصة بجهازك أو انتقل إلى متجر التطبيقات وقم بتنزيل تطبيق microsoft authenticator
- بمجرد الانتهاء من التنزيل، افتح التطبيق، وامسح رمز الاستجابة السريعة الظاهر على شاشة جهازك
- سوف يرتبط جهازك بتطبيق المصادقة
- سيطلب منك إدخال رمز التحقق لإتمام عملية إعداد المصادقة المتعددة العوامل
- بمجرد إدخال الرمز، ستم عملية تسجيل المصادقة المتعددة العوامل بنجاح
- توجه إلى الصفحة الرئيسية الخاصة بالخدمات الإلكترونية المقدمة من مطارات دبي واضغط على زر تسجيل الدخول

- أدخل اسم المستخدم وكلمة المرور واضغط على "تسجيل الدخول"
- سيطلب منك إدخال رمز المصادقة
- افتح تطبيق Microsoft authenticator على هاتفك المتحرك
- أدخل الرمز الظاهر على شاشة هاتفك المتحرك للمصادقة واضغط على زر التحقق
- ستدخل بنجاح إلى الخدمات الإلكترونية المقدمة من مطارات دبي

1. اضغط على زر "إعداد تطبيق المصادقة"

2. أدخل اسم المستخدم وكلمة المرور واضغط على "تسجيل الدخول"

3. سيُطلب منك إعداد تطبيق المصادقة لإتمام عملية التحقق المكونة من خطوتين.

The screenshot shows the 'SETUP AUTHENTICATOR APP' screen. At the top, there is a notification: '2FA - Protect your account with 2-Step Verification'. Below it, instructions explain that 2-Step Verification adds an extra layer of security. A list of factors is provided: 'Something you know, like your password' and 'Something you have, like your phone'. A note states: 'Dubai airport security policy requires 2FA protection for eService accounts'. The main heading is 'SETUP AUTHENTICATOR APP'. Below this, there are three steps: '1 Install App', '2 Scan QR', and '3 Verify'. The 'Install App' step is active. It shows two options: 'Microsoft Authenticator Android' and 'Microsoft Authenticator iOS'. For Android, it says: 'On your Android device, go to Google Play to download and install the Microsoft Authenticator app. OR Scan the below QR code'. For iOS, it says: 'On your Apple iOS device, go to the App Store to download and install the Microsoft Authenticator app. OR Scan the below QR code'. Each option includes a QR code and a button to 'GET IT ON Google Play' or 'Download on the App Store'. A 'NEXT' button is at the bottom right. Two green callout boxes provide Arabic instructions: the top one says 'اختر رمز البركود قم بتثبيت التطبيق وفقاً للعلامة التجارية الخاصة بجهازك' (Choose the QR code, install the app according to the brand logo of your device), and the bottom one says 'اضغط على "التالي" بمجرد انتهائك من تنزيل التطبيق' (Click 'Next' as soon as you finish downloading the app).

4. اتبع الخطوات الظاهرة على الشاشة من الخطوة 1 إلى الخطوة 3.

2FA - Protect your account with 2-Step Verification

With 2-Step Verification (also known as two-factor authentication), you add an extra layer of security to your account in case your password is stolen. After you set up 2-Step Verification, you'll sign in to your account in two steps using:

- Something you know, like your password
- Something you have, like your phone

[View account security policy and the 2FA protection for e-Services accounts.](#)

SETUP AUTHENTICATOR APP

1 Install App 2 Scan QR 3 Verify

Step 1

After you have downloaded and installed Microsoft Authenticator on your mobile device, it's time to link it to your enterprise account. In the app, tap the icon with three white dots in the upper-right corner of your phone screen. Then tap Add account.

Step 2

If you have no accounts set up, there should be a prompt which allows you to select "Other account". This will open a browser window on your phone. If prompted, please allow the application to access your phone's camera.

Step 3

Take your phone and scan the QR code that is displayed on your computer screen.

← Add account

Your account provider will display a QR code.

OR ENTER CODE MANUALLY

← PREVIOUS NEXT →

5. افتح تطبيق Microsoft Authenticator وامسح رمز الاستجابة السريعة الظاهر على شاشة هاتفك المتحرك

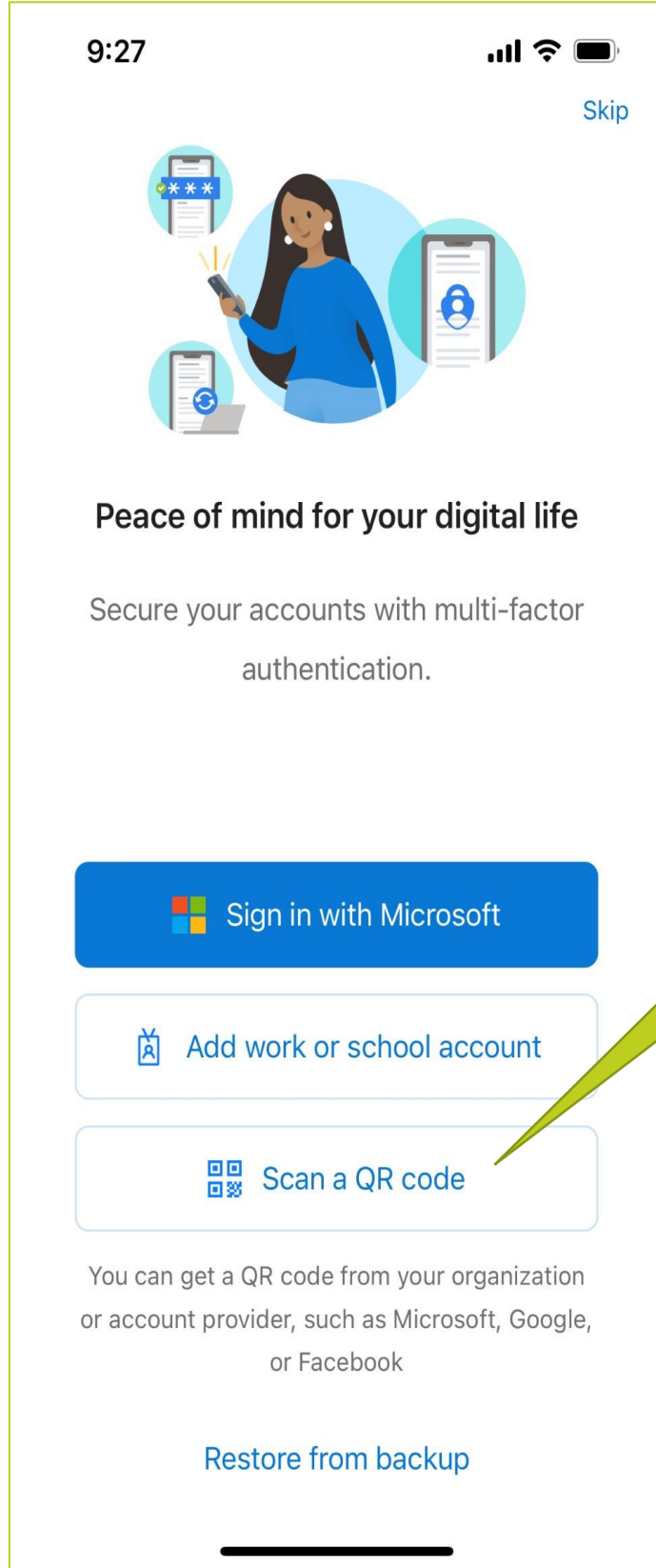

6. بعد إتمام عملية المسح بنجاح، سيتم ربط حسابك بتطبيق المصادقة. أدخل كلمة المرور لمرة واحدة للتحقق من حسابك وإتمام عملية إعداد المصادقة المتعددة العوامل

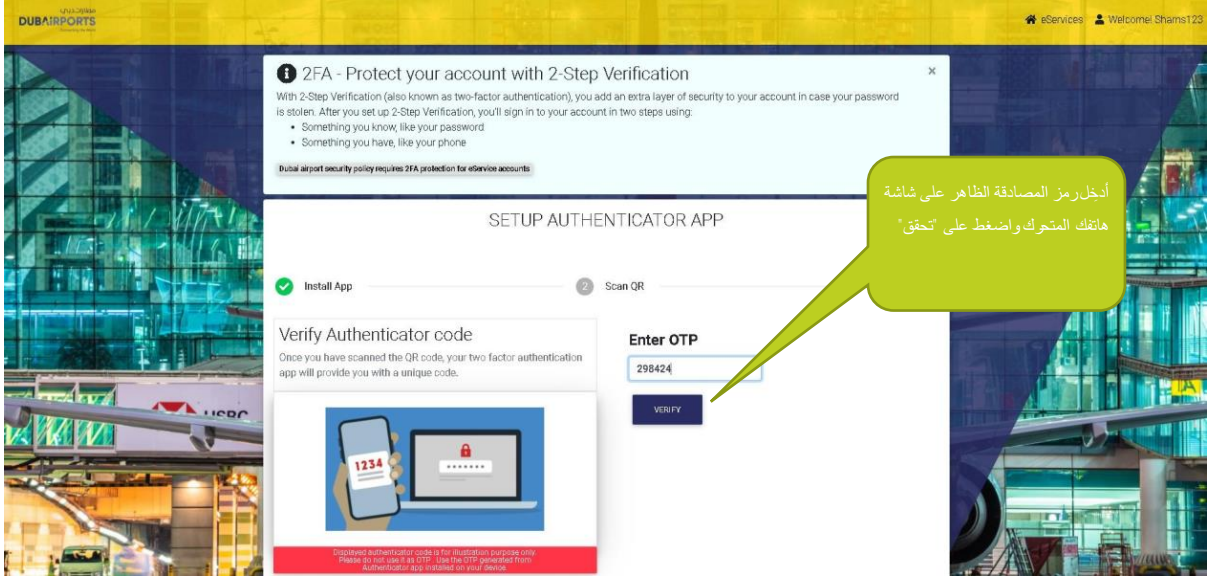

7. تم الانتهاء من إعداد المصادقة المتعددة العوامل بنجاح وتظهر على الشاشة رسالة تأكيد

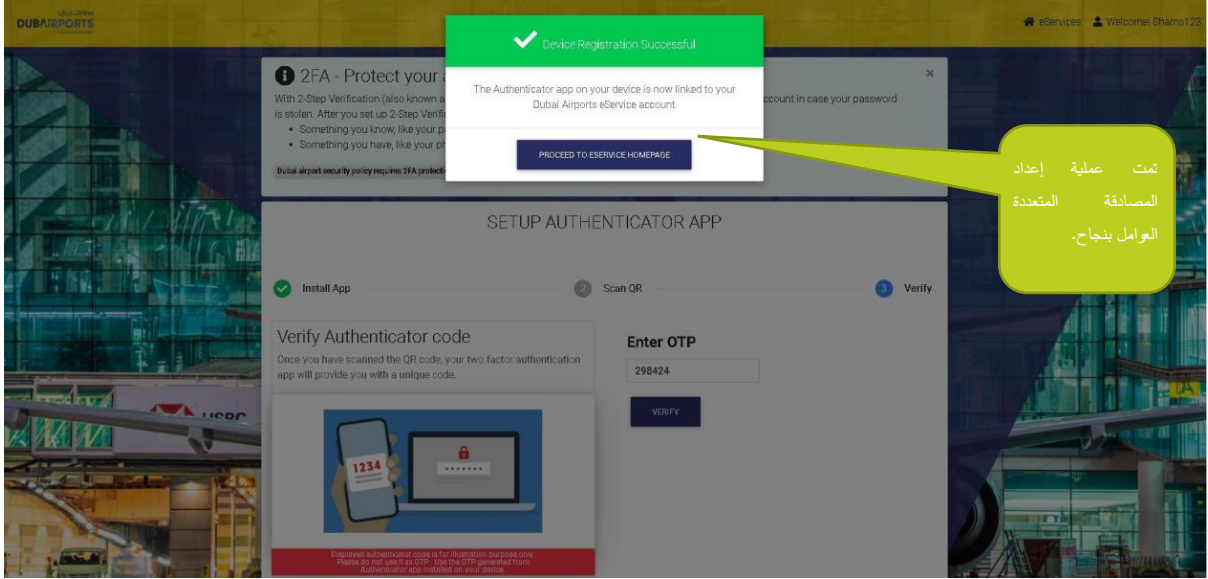

8. يمكنك تسجيل الدخول على الصفحة الرئيسية الخاصة بالخدمات الإلكترونية

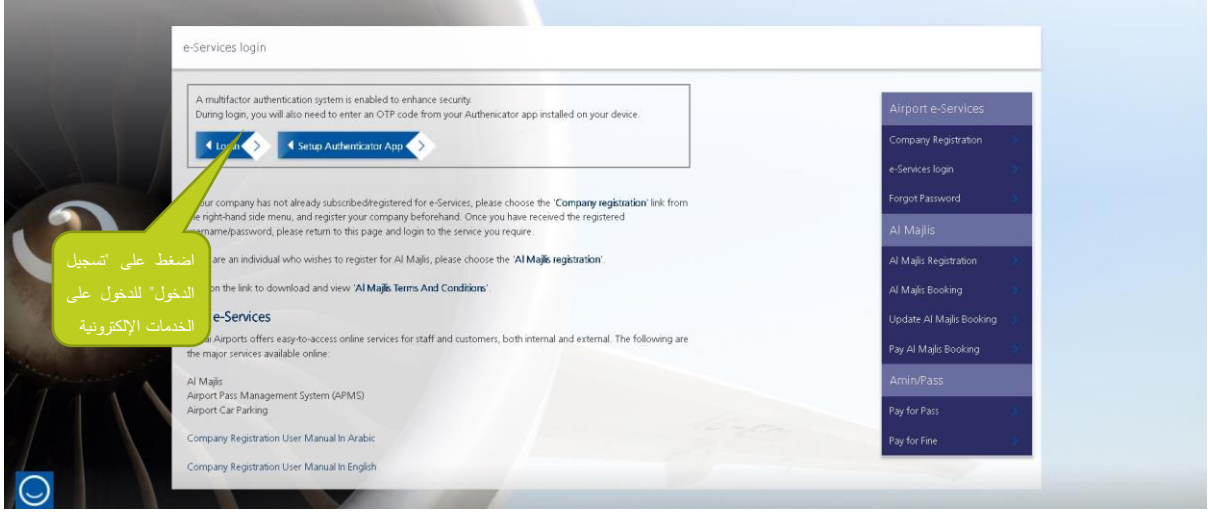

9. أدخل اسم المستخدم وكلمة المرور لتسجيل الدخول على الخدمات الإلكترونية المقدمة من مطارات دبي

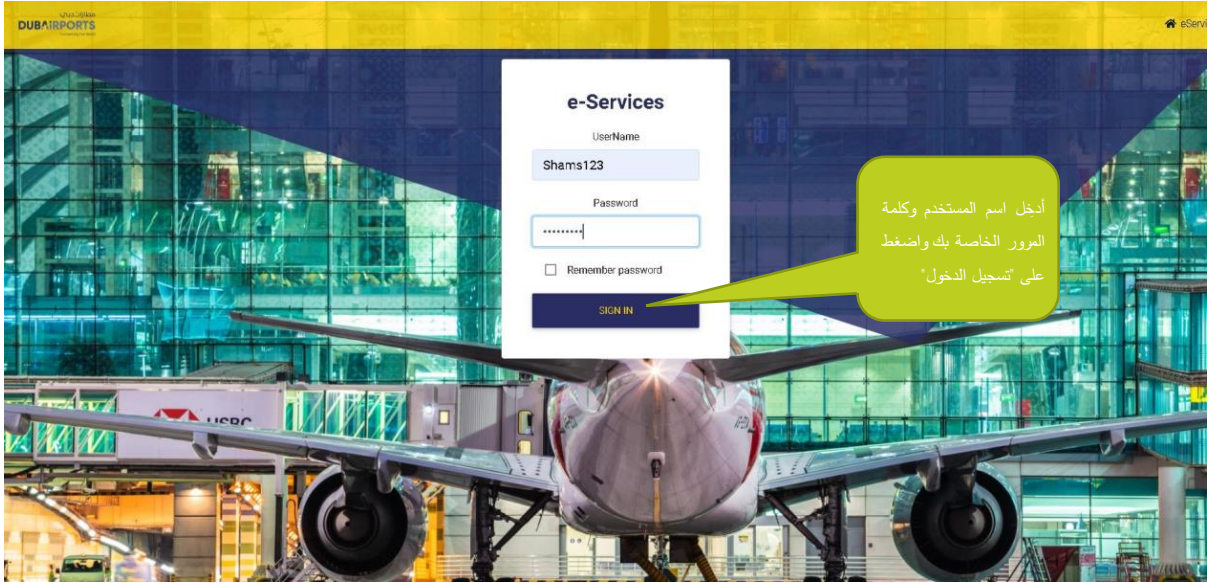

10. افتح تطبيق المصادقة على هاتفك واحصل على الرمز

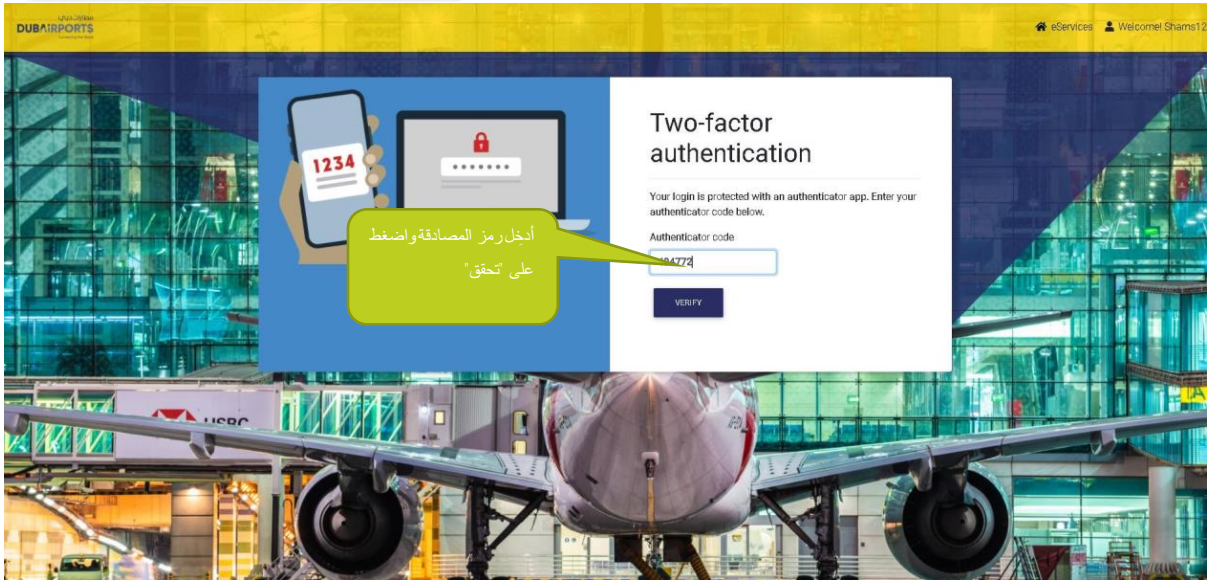
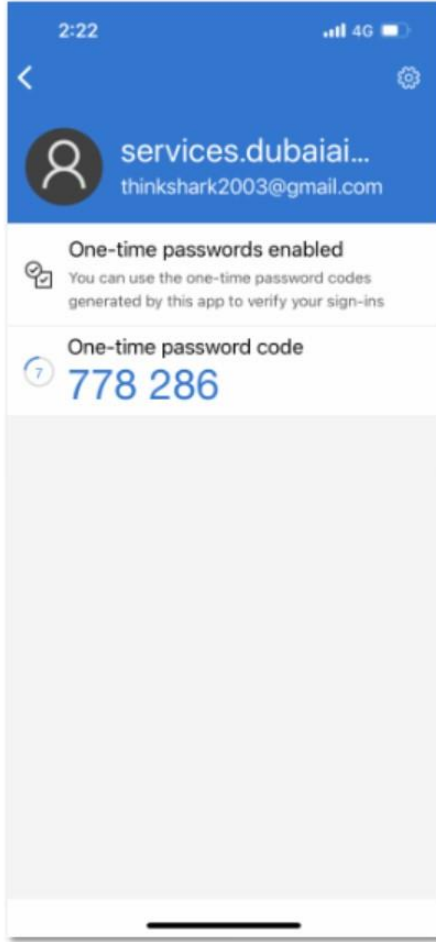

11. أدخل الرمز بشكل صحيح واضغط على "تحقق" لإتمام عملية تسجيل الدخول على الصفحة الرئيسية الخاصة بالخدمات الإلكترونية المقدمة من مطارات دبي بنجاح.

12. تظهر رسالة الخطأ أدناه إذا أدخلت رمزاً غير صحيح.

2-2 المستخدم الحالي للخدمات الإلكترونية من مطارات دبي الذي يمتلك أكثر من حساب

- قم بإعداد المصادقة المتعددة العوامل لحسابك الأول باتباع نفس الخطوات الخاصة بالمستخدم ذي الحساب الواحد
- اضغط على "تسجيل الخروج" لتسجيل الخروج من حسابك الأول
- توجه إلى الصفحة الرئيسية الخاصة بالخدمات الإلكترونية
- اضغط على زر "تسجيل الدخول"
- أدخل اسم المستخدم وكلمة المرور الخاصة بحسابك الثاني واضغط على زر "تسجيل الدخول"

- قم بمسح رمز الاستجابة السريعة لتثبيت تطبيق المصادقة المتعددة العوامل على هاتفك المتحرك وفقاً لاسم العلامة التجارية الخاصة بجهازك أو انتقل إلى متجر التطبيقات وقم بتنزيل تطبيق Microsoft authenticator
- قم بتحديد ما إذا كنت ستستخدم جهازاً واحداً أو أكثر لتسجيل الدخول على حساباتك المختلفة
- افتح التطبيق باستخدام الجهاز الذي ستستخدمه لتسجيل الدخول على هذا الحساب، وامسح رمز الاستجابة السريعة الظاهر على شاشة جهازك
- سوف يرتبط جهازك بتطبيق المصادقة
- سيطلب منك إدخال رمز التحقق لإتمام عملية إعداد المصادقة المتعددة العوامل
- بمجرد إدخال الرمز، ستتم عملية تسجيل المصادقة المتعددة العوامل بنجاح
- توجه إلى الصفحة الرئيسية الخاصة بالخدمات الإلكترونية المقدمة من مطارات دبي واضغط على زر تسجيل الدخول
- أدخل اسم المستخدم وكلمة المرور واضغط على "تسجيل الدخول"
- سيطلب منك إدخال رمز المصادقة
- افتح تطبيق Microsoft authenticator على هاتفك المتحرك
- أدخل الرمز الظاهر على شاشة هاتفك المتحرك للمصادقة واضغط على زر التحقق
- ستدخل بنجاح إلى الخدمات الإلكترونية المقدمة من مطارات دبي

1. سجل الدخول باستخدام حسابك الثاني واضغط على زر "إعداد تطبيق المصادقة"

The screenshot displays the DUBAIRPORTS e-Services login interface. At the top, there are navigation links for 'Passengers' and 'Corporate'. The main header includes the DUBAIRPORTS logo and navigation options: 'Before you fly', 'While you're here', and 'Find your flight'. The 'e-Services' section is prominently displayed, featuring a login form. A green callout box points to the 'Setup Authenticator App' button, with the text 'اضغط هنا لإعداد المصادقة'. Below the login form, there are instructions for company and individual registration. A sidebar on the right lists various e-Services options: 'Airport e-Services', 'Company Registration', 'e-Services login', 'Forgot Password', 'AI Majlis', 'AI Majlis Registration', 'AI Majlis Booking', 'Update AI Majlis Booking', 'Pay AI Majlis Booking', 'AminPass', 'Pay for Pass', and 'Pay for Fine'.

2. أدخل اسم المستخدم وكلمة المرور الخاصة بحسابك الثاني واضغط على "تسجيل الدخول"

3. سيطلب منك تثبيت تطبيق المصادقة لإتمام عملية التحقق المكونة من خطوتين (تخط هذه الخطوة إذا كنت قد قمت بالفعل بتثبيته على الجهاز الذي ستستخدمه للدخول على هذا الحساب).

13. اتبع الخطوات الظاهرة على الشاشة من الخطوة 1 إلى الخطوة 3. إذا كان لديك حسابات متعددة وترغب في استخدام جهاز واحد لتسجيل الدخول، فاختر "جهاز متحرك واحد لجميع الحسابات". إذا كان لديك حساب واحد وترغب في استخدام عدة أجهزة لتسجيل الدخول، فاختر "جهاز متحرك منفصل لكل حساب".

2FA - Protect your account with 2-Step Verification

With 2-Step Verification (also known as two-factor authentication), you add an extra layer of security to your account in case your password is stolen. After you set up 2-Step Verification, you'll sign in to your account in two steps using:

- Something you know, like your password
- Something you have, like your phone

Dubai airport security policy requires 2FA protection for e-Service accounts

SETUP AUTHENTICATOR APP

Install App Scan QR Verify

Step 1

After you have downloaded and installed Microsoft Authenticator on your smart device, it's time to link it to your e-Service account. In the app, tap the icon with three vertical dots in the upper-right corner of your phone screen. Then tap Add account.

Your email account a_zu4@hotmail.com is linked to other 1 user account.

How do you intend to use the authenticator app for other accounts?

One mobile device for all accounts
 Separate mobile devices for each account

Scan the QR code

Use the Microsoft Authenticator app to scan the QR code. This will connect the Microsoft Authenticator app with your e-Service account.

Step 2

If you have no accounts set up, there should be a prompt which allows you to select 'Other account'. This will open a barcode scanner on your phone. If prompted, please allow the application to access your phone's camera.

Step 3

Take your phone and scan the QR code that is displayed on your computer screen.

Add account

Your account provider will display a QR code.

QR ENTER CODE MANUALLY

PREVIOUS NEXT

حدد ما إذا كنت مستخدم نفس الجهاز أو أجهزة مختلفة لكل الحسابين

4. افتح تطبيق Microsoft Authenticator وامسح رمز الاستجابة السريعة الظاهر على شاشة هاتفك المتحرك

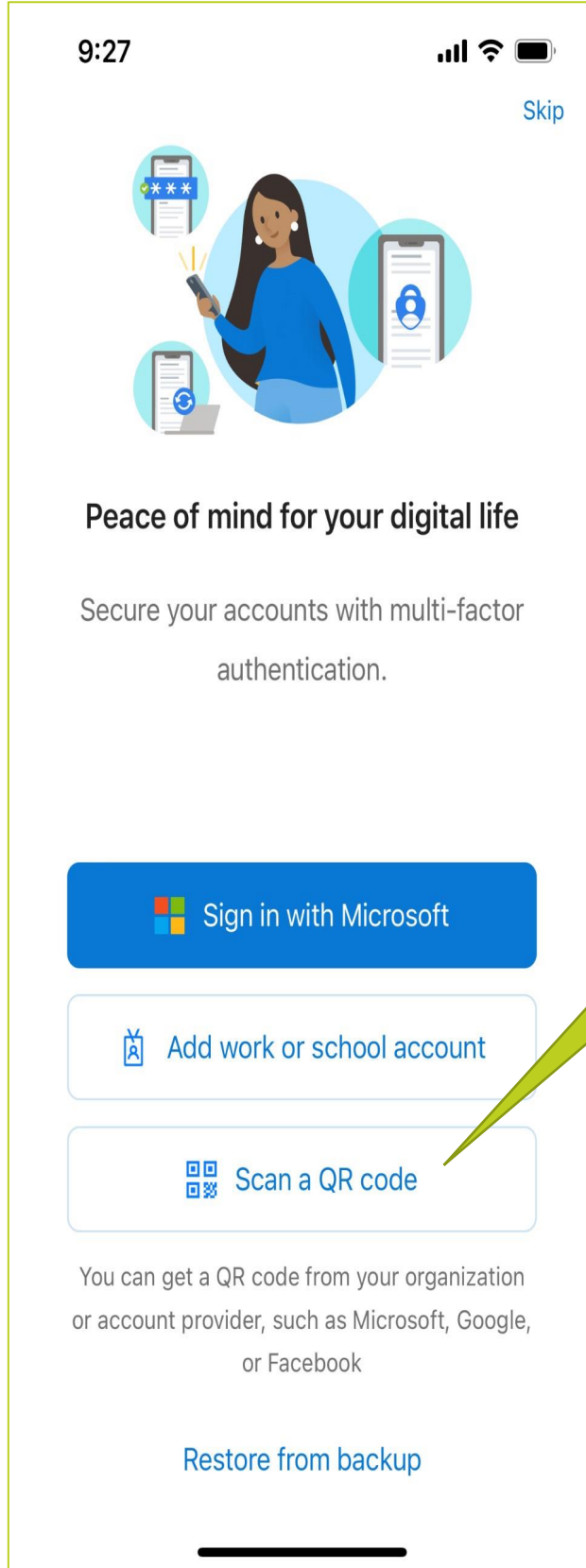

اضغط هنا لمسح رمز الاستجابة السريعة الظاهرة الظاهر على شاشة الكمبيوتر / الكمبيوتر المحمول

5. بعد إتمام عملية المسح بنجاح، سيتم ربط حسابك بتطبيق المصادقة. أدخل كلمة المرور لمرة واحدة للتحقق من حسابك وإتمام عملية إعداد المصادقة المتعددة العوامل

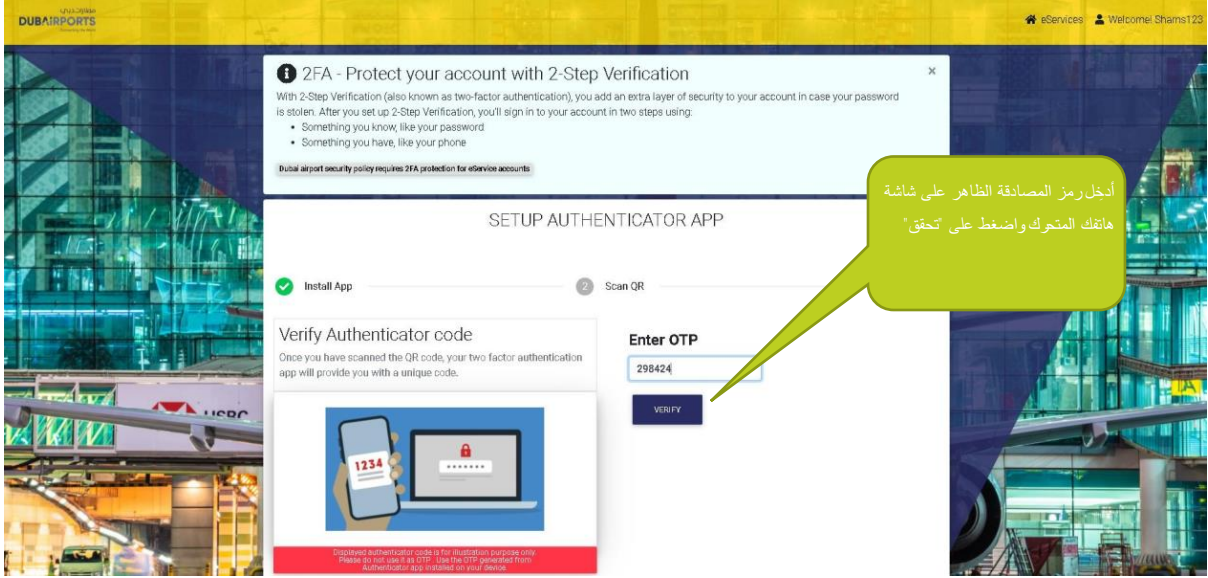

6. تم الانتهاء من إعداد المصادقة المتعددة العوامل بنجاح وتظهر على الشاشة رسالة تأكيد

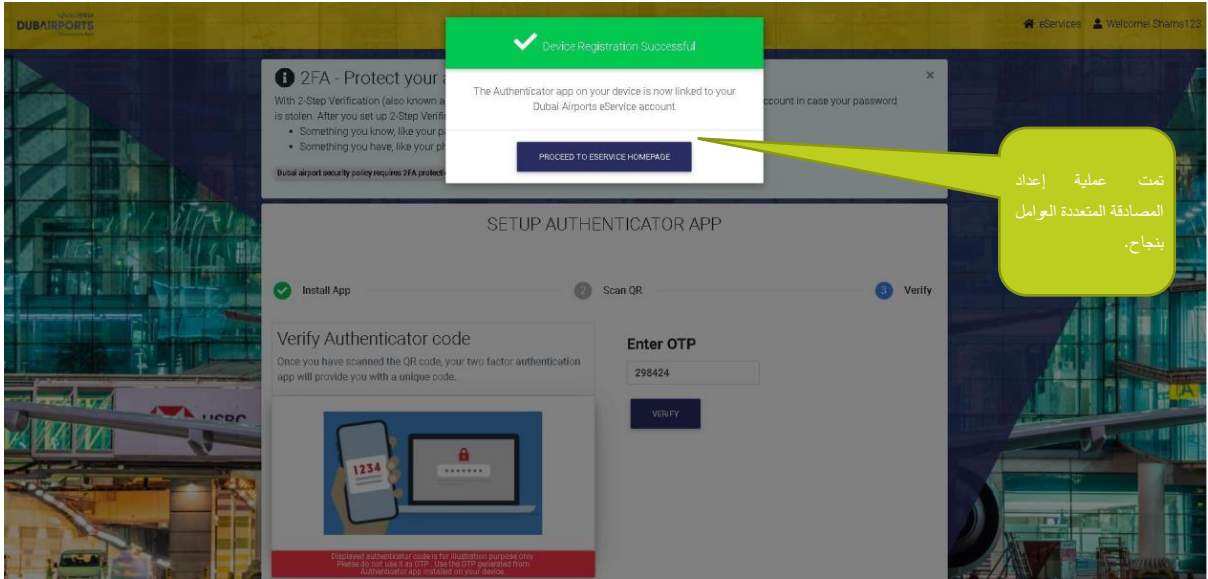

7. يمكنك تسجيل الدخول على الصفحة الرئيسية الخاصة بالخدمات الإلكترونية

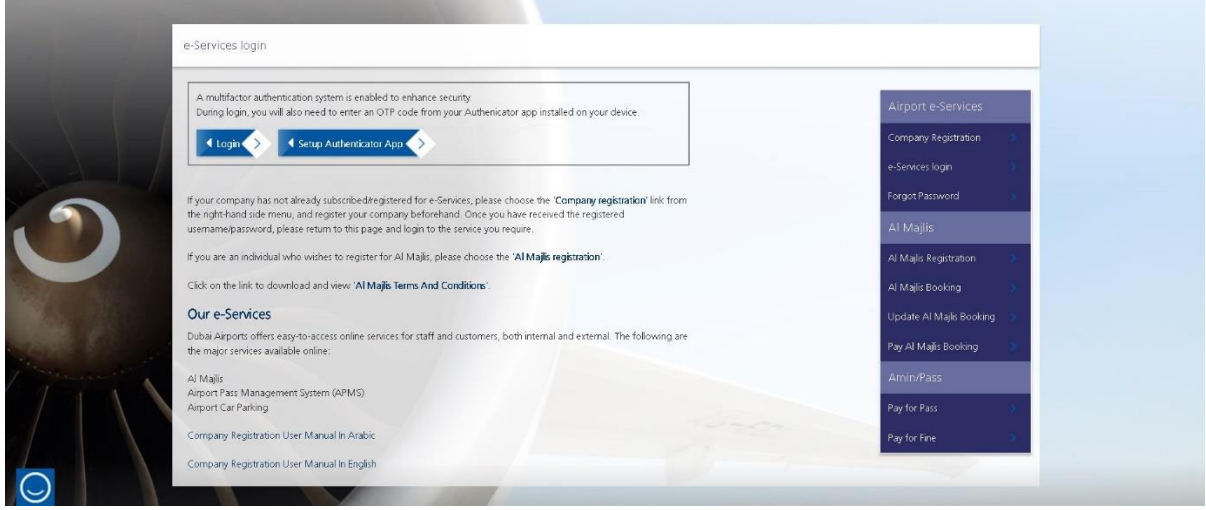

8. أدخل اسم المستخدم وكلمة المرور لتسجيل الدخول على الخدمات الإلكترونية المقدمة من مطارات دبي

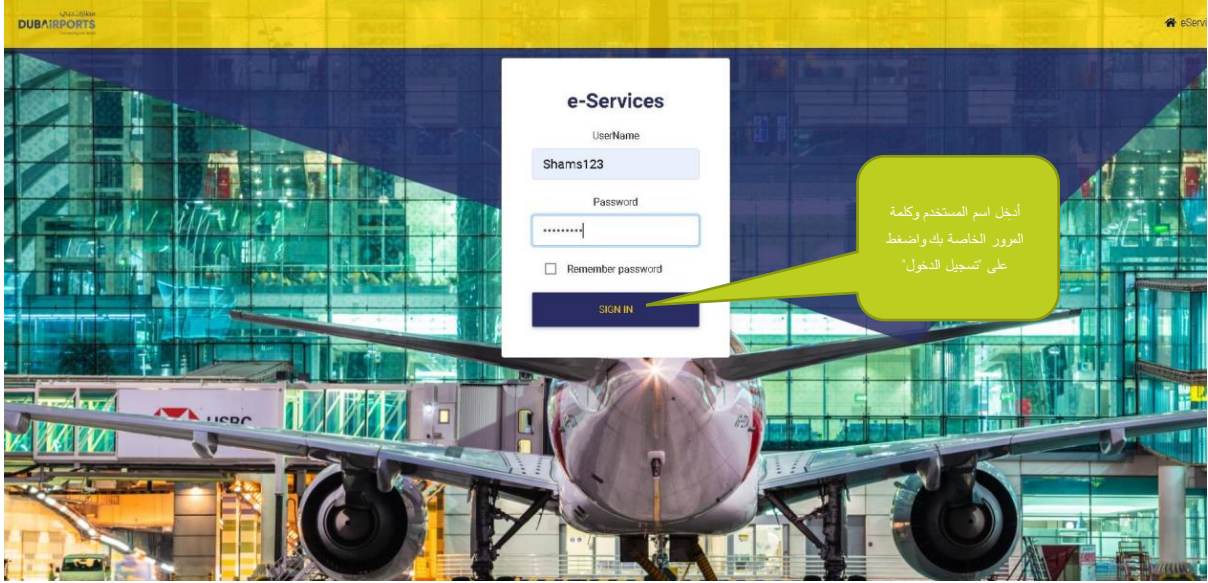

9. افتح تطبيق المصادقة على هاتفك واحصل على الرمز

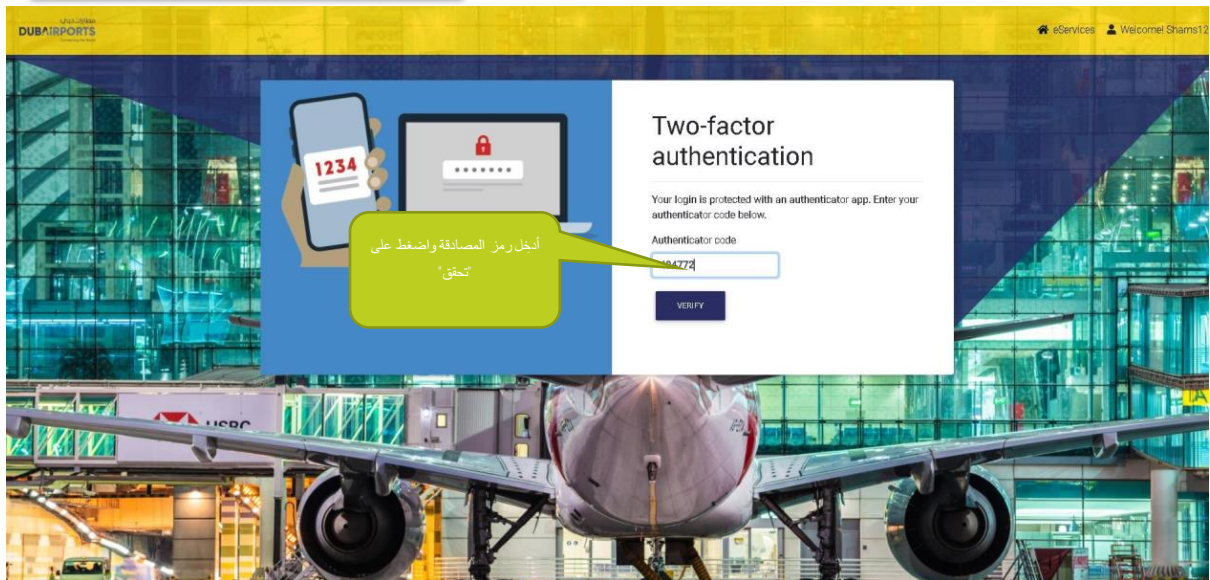
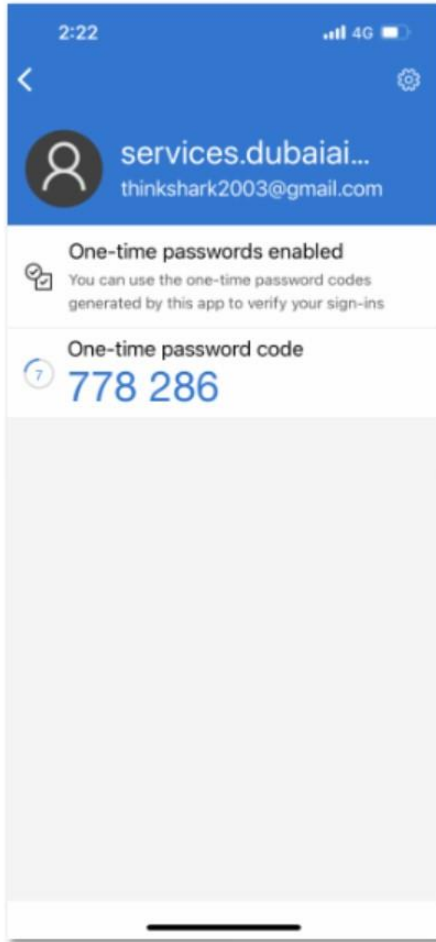

10. أدخل الرمز بشكل صحيح واضغط على "تحقق" لإتمام عملية تسجيل الدخول على الصفحة الرئيسية الخاصة بالخدمات الإلكترونية المقدمة من مطارات دبي بنجاح.

e-Services

As part of our efforts to enhance customer service and facilitate easy access to our numerous services, online services were launched at Dubai International. Today, Dubai Airports offers three easy-to-access online services for staff and customers - both internal and external. The following are the five major services available online:

Al Majlis
Airport Pass Management System (APMS)
Airport Car Parking

Al Majlis
Established in 1998 at Dubai International, Al Majlis is a premium facility offering VIP travel services for passengers flying scheduled airlines. Al Majlis provides personalized services such as special check-in, immigration, baggage clearance, guided duty free and limousine/bus escort to Terminal.

Airport Pass Management System (APMS)
Airport Pass Management System (APMS) is an application developed to automate the Pass Management process. A part of Dubai e-government solution, this online registration service enables submission and processing of online applications for airport security passes.

Pass Issuance Procedure In Arabic
Pass Issuance Procedure In English
Security Permit Application Form
Vehicle Pass Application Form
Update Personal Information Form
Terms & Conditions For Company & Data Entry In Arabic
Terms & Conditions For Company & Data Entry In English
Terms & Conditions For Pass Holder In Arabic
Terms & Conditions For Pass Holder In English
Frequently Asked Questions In Arabic
Frequently Asked Questions In English

Airport Car Parking
Dubai Airports provides vehicle parking services to registered companies, car rental firms and individuals. The enhanced e-services parking system is user-friendly and offer a speedy process and clear tracking of status for both internal and external customers.

11. تظهر رسالة الخطأ أدناه إذا أدخلت رمزاً غير صحيح.

Two-factor authentication

Your login is protected with an authenticator app. Enter your authenticator code below.

Error

- Authenticator code is invalid.

Authenticator code

VERIFY

3-2 مستخدم فردي جديد - التسجيل في صالة المجلس

- ادخل على الخدمات الإلكترونية المقدمة من مطارات دبي من خلال الموقع الإلكتروني <https://services.dubaiairports.ae>. سوف تصل إلى الصفحة الرئيسية الخاصة بالخدمات الإلكترونية.
- اضغط على "التسجيل في صالة المجلس" من القائمة الموجودة على الجانب الأيمن
- أدخل البيانات المطلوبة واضغط على زر "حفظ"
- سيتم تسجيلك بمُعَرَّف مُستخدم
- توجه إلى الصفحة الرئيسية الخاصة بالخدمات الإلكترونية

- اضغط على زر "تسجيل الدخول"
- أدخل اسم المستخدم وكلمة المرور واضغط على زر "تسجيل الدخول"
- قم بمسح رمز الاستجابة السريعة لتنشيط تطبيق المصادقة المتعددة العوامل على هاتفك المتحرك وفقاً لاسم العلامة التجارية الخاصة بجهازك أو انتقل إلى متجر التطبيقات وقم بتنزيل تطبيق Microsoft authenticator
- بمجرد الانتهاء من التنزيل، افتح التطبيق، وامسح رمز الاستجابة السريعة الظاهر على شاشة جهازك
- سوف يرتبط جهازك بتطبيق المصادقة
- سيطلب منك إدخال رمز التحقق لإتمام عملية إعداد المصادقة المتعددة العوامل
- بمجرد إدخال الرمز، ستتم عملية تسجيل المصادقة المتعددة العوامل بنجاح
- توجه إلى الصفحة الرئيسية الخاصة بالخدمات الإلكترونية المقدمة من مطارات دبي واضغط على زر تسجيل الدخول
- أدخل اسم المستخدم وكلمة المرور واضغط على "تسجيل الدخول"
- سيطلب منك إدخال رمز المصادقة
- افتح تطبيق Microsoft authenticator على هاتفك المتحرك
- أدخل الرمز الظاهر على شاشة هاتفك المتحرك للمصادقة واضغط على زر التحقق
- ستدخل بنجاح إلى الخدمات الإلكترونية المقدمة من مطارات دبي

1. اضغط على رابط "التسجيل في صالة المجلس" في القائمة

2. أدخل البيانات المطلوبة التي تحمل علامة * واضغط على "حفظ"

* Required fields

English name *

Arabic name

Username *

Password *

Confirm Password *

Email *

Nationality

Address 1

Mobile +971 50 123 4567

Telephone

Fax

Gender Male Female

Date of birth DD MM YY

Al Majlis

Save

املأ بيانات الحقل المطلوبة
واضغط على زر "حفظ"

- Airport e-Services
- Company Registration
- e-Services login
- Forgot Password
- Al Majlis
- Al Majlis Registration
- Al Majlis Booking
- Update Al Majlis Booking
- Pay Al Majlis Booking
- Arriv/Pass
- Pay for Pass
- Pay for Fine

3. بمجرد الضغط على "حفظ"، ستظهر رسالة تأكيد بها مُعرّف التسجيل الخاص بالمستخدم.

Airport Services

Thank you for registering with our system. Your InternetUser ID is 53599

- Airport e-Services
- Company Registration
- e-Services login
- Forgot Password
- Al Majlis
- Al Majlis Registration
- Al Majlis Booking
- Update Al Majlis Booking
- Pay Al Majlis Booking
- Arriv/Pass
- Pay for Pass
- Pay for Fine

2022 © Dubai Airports. All Rights Reserved

4. اضغط على زر "إعداد تطبيق المصادقة" لإتمام عملية إعداد المصادقة المتعددة العوامل لمرة واحدة فقط.

5. أدخل اسم المستخدم وكلمة المرور واضغط على "تسجيل الدخول".

6. س يُطلب منك إعداد تطبيق المصادقة لإتمام عملية التحقق المكونة من خطوتين.

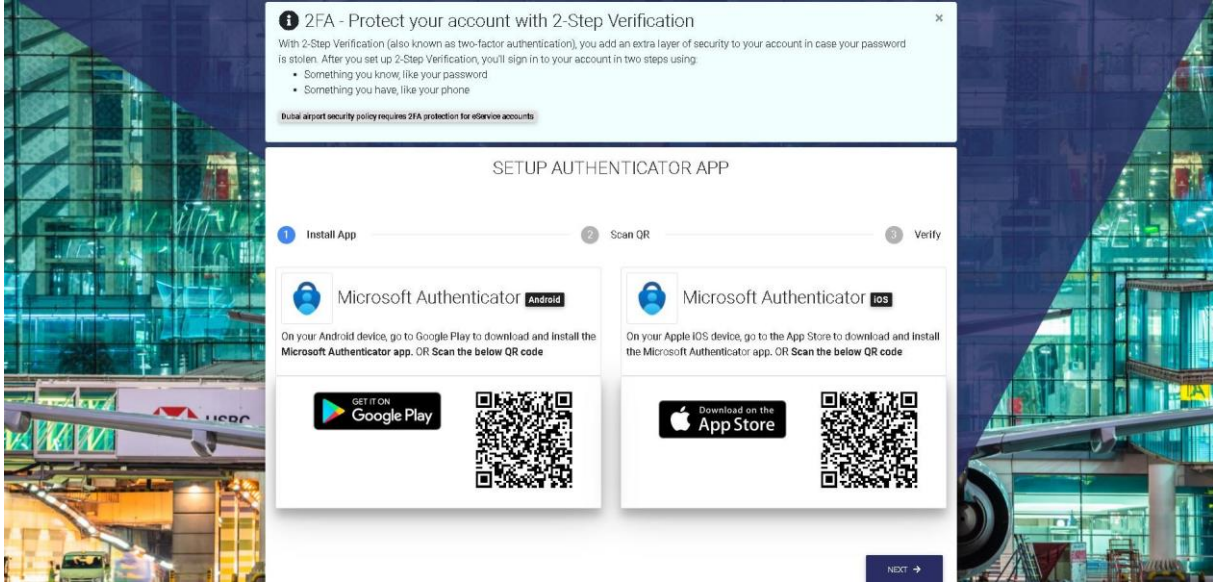

7. اتبع الخطوات الظاهرة على الشاشة من الخطوة 1 إلى الخطوة 3

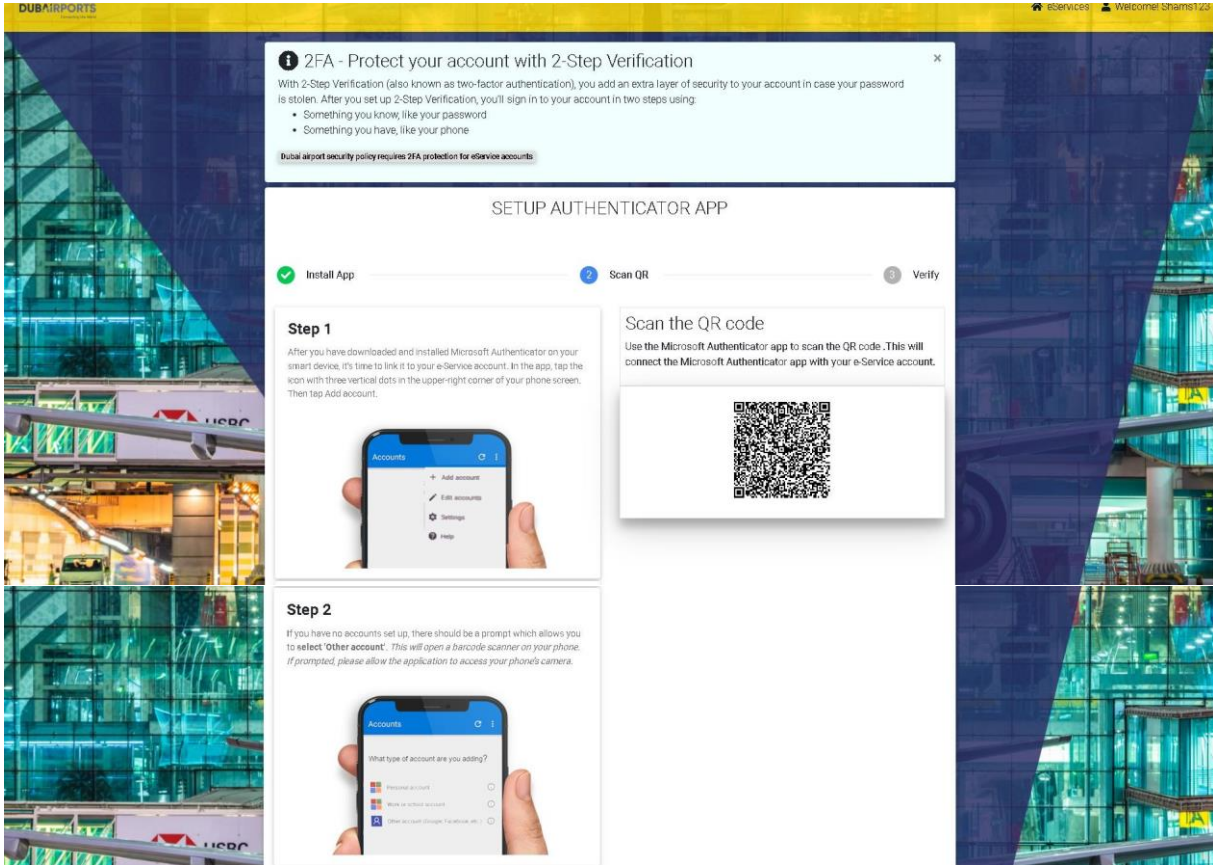

8. امسح رمز الاستجابة السريعة الظاهر على شاشة هاتفك المتحرك

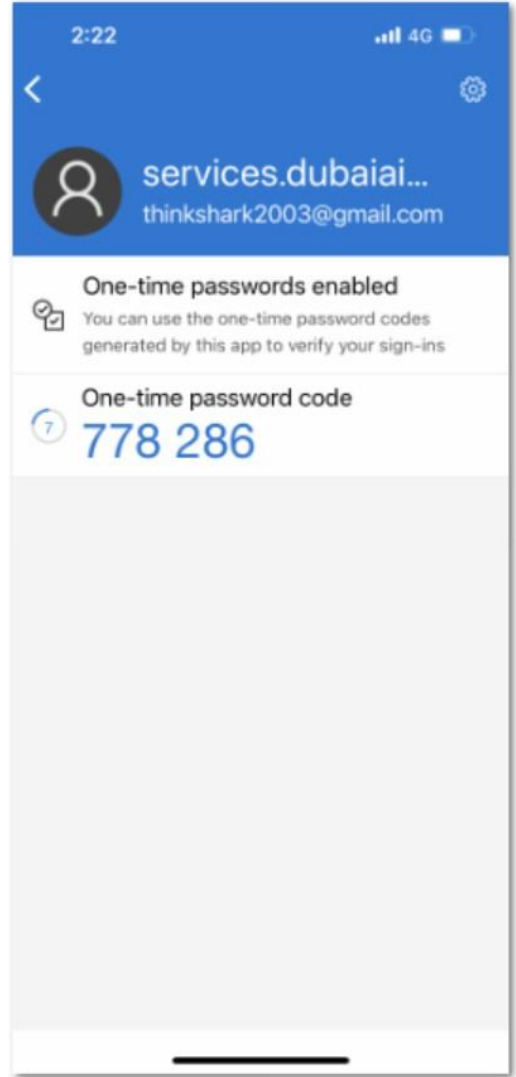

9. أدخل كلمة المرور لمرة واحدة للتحقق من حسابك وإتمام عملية إعداد المصادقة المتعددة العوامل

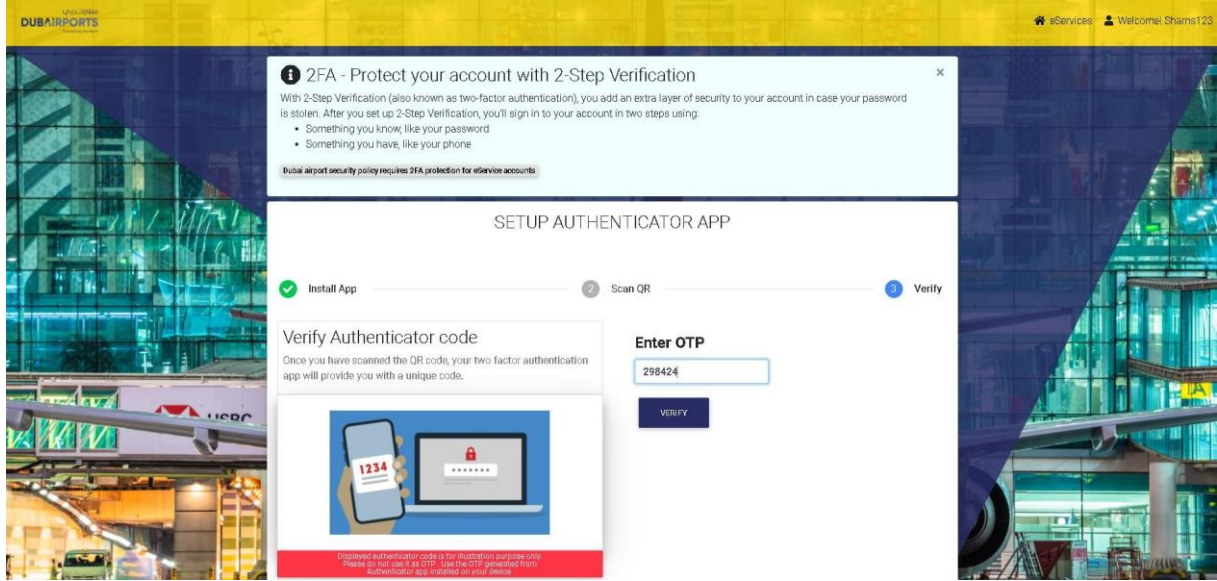

10. تم الانتهاء من إعداد المصادقة المتعددة العوامل بنجاح وتظهر على الشاشة رسالة تأكيد

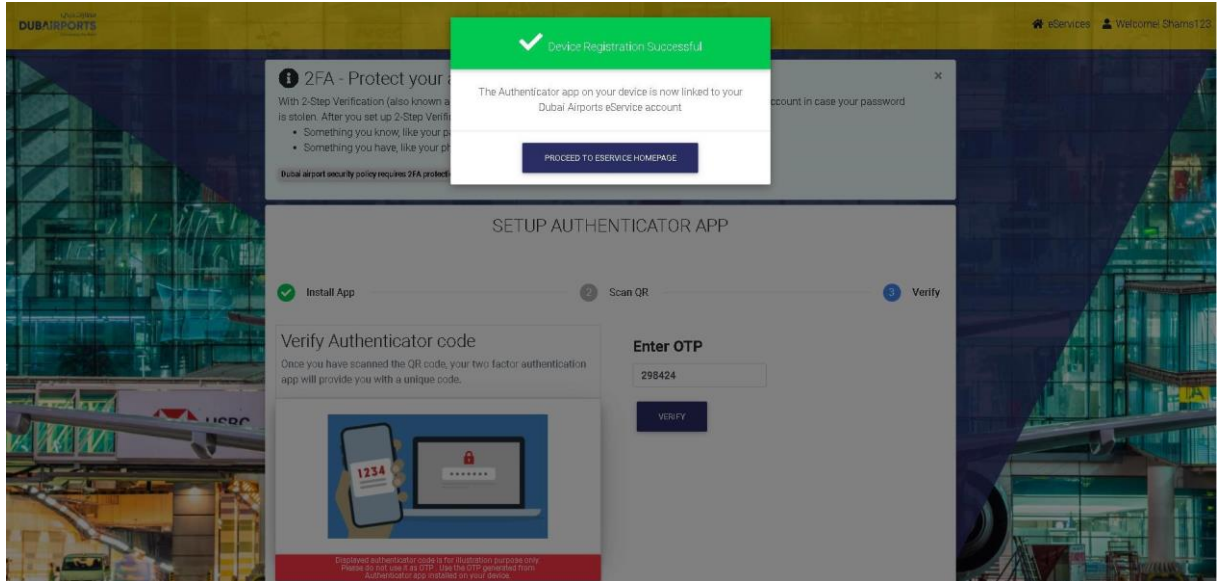

11. يمكنك تسجيل الدخول على الصفحة الرئيسية الخاصة بالخدمات الإلكترونية

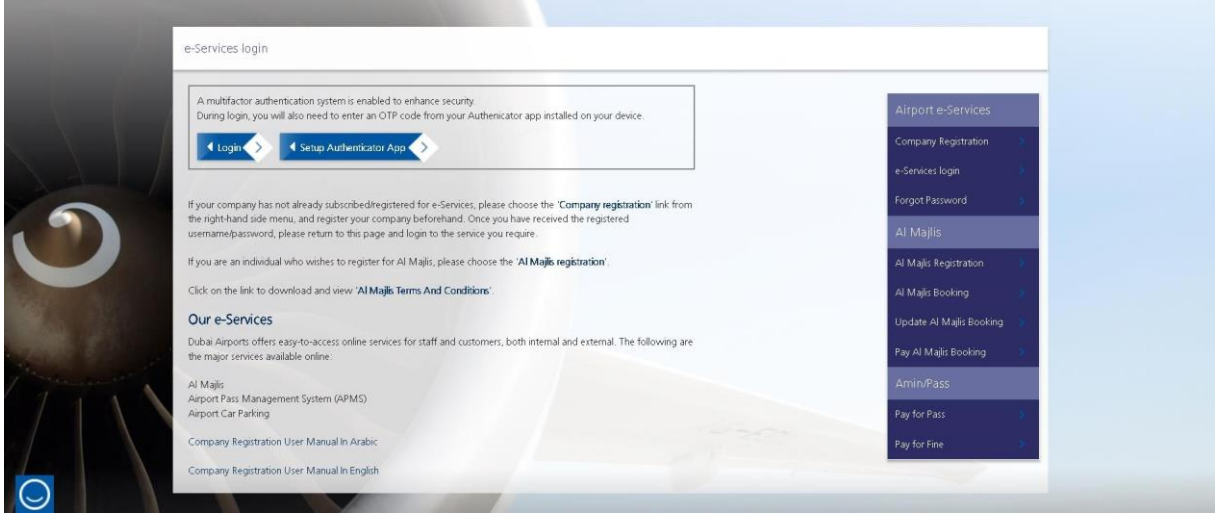

12. أدخل اسم المستخدم وكلمة المرور لتسجيل الدخول على الخدمات الإلكترونية المقدمة من مطارات دبي

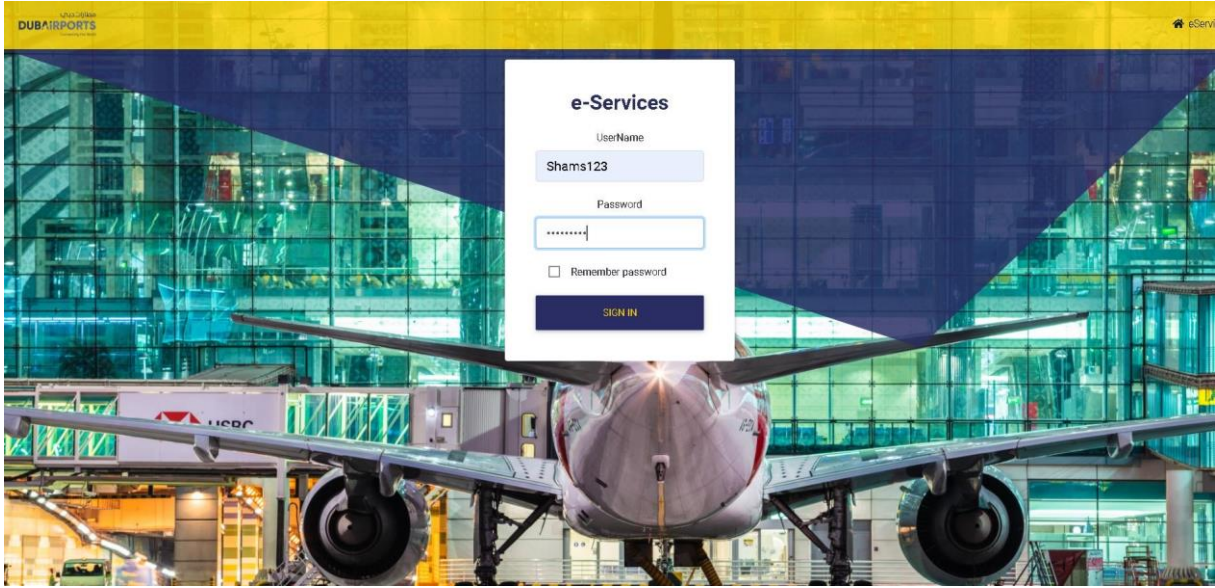

13. افتح تطبيق المصادقة على هاتفك واحصل على الرمز

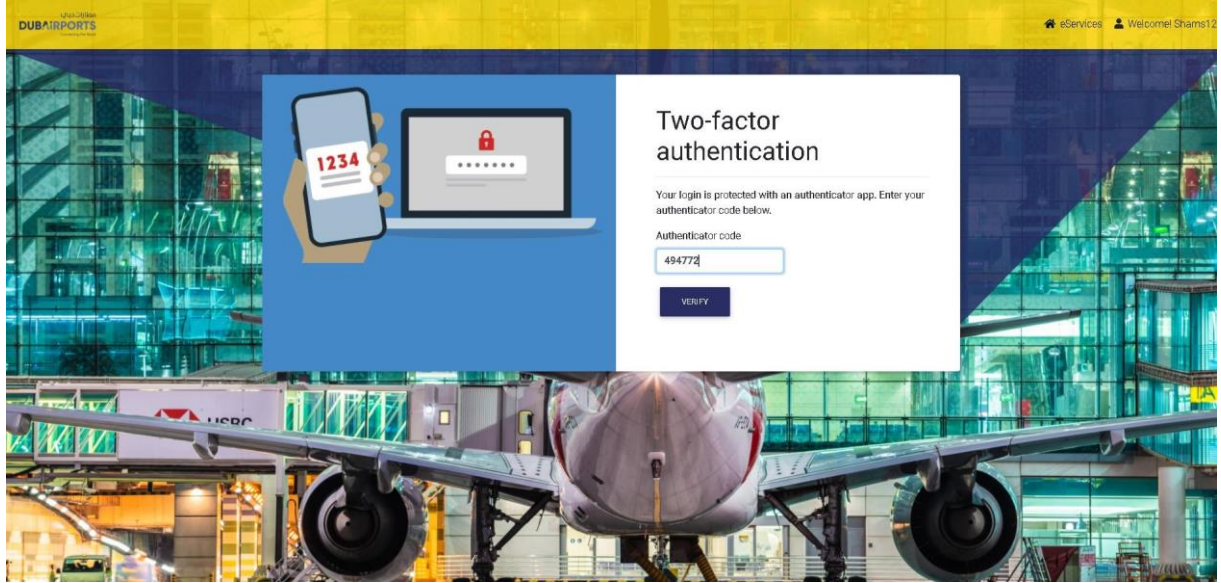

14. تظهر رسالة الخطأ أدناه إذا أدخلت رمزاً غير صحيح.

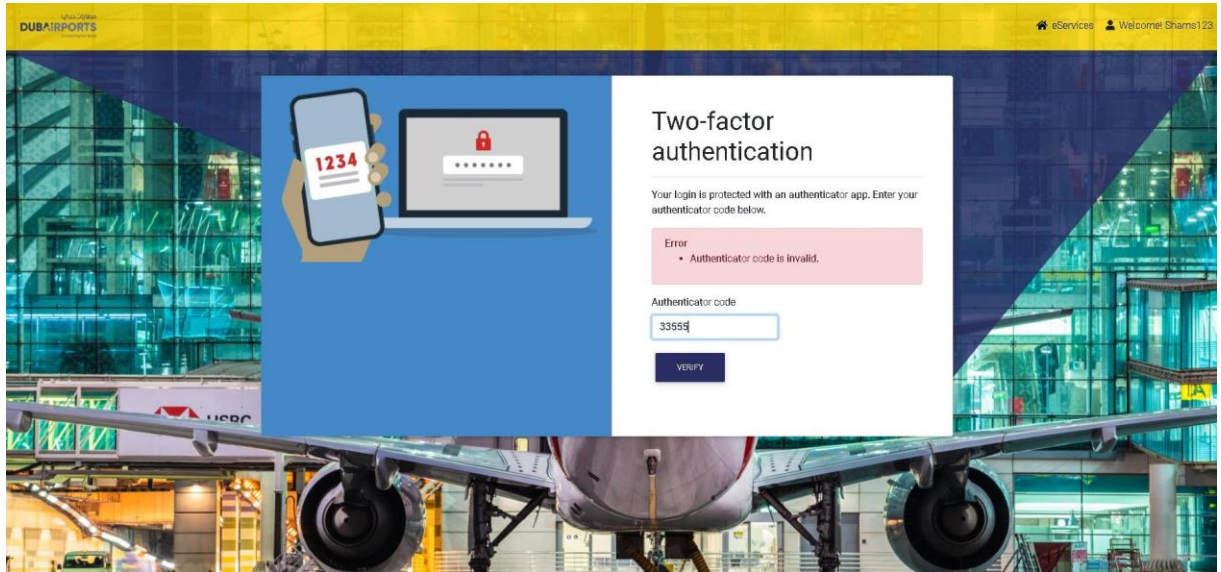

15. أدخل الرمز بشكل صحيح واضغط على "تحقق" لإتمام عملية تسجيل الدخول على الصفحة الرئيسية الخاصة بالخدمات الإلكترونية المقدمة من مطارات دبي بنجاح.

4-2 تسجيل شركة جديدة

- ادخل على الخدمات الإلكترونية المقدمة من مطارات دبي من خلال الموقع الإلكتروني <https://services.dubaiairports.ae>. سوف تصل إلى الصفحة الرئيسية الخاصة بالخدمات الإلكترونية.
- اضغط على "تسجيل شركة" من القائمة الموجودة على الجانب الأيمن
- أدخل بيانات الشركة واضغط على زر "التالي"
- أدخل ملف المدفوعات واضغط على زر "التالي"
- أدخل بيانات الشخص المسؤول عن الاتصال واضغط على زر "التالي"
- أدخل بيانات تسجيل دخول المستخدم واضغط على زر "إرسال"
- سيتم تسجيلك بمُعَرِّف مُستخدم
- توجه إلى الصفحة الرئيسية الخاصة بالخدمات الإلكترونية
- اضغط على زر "تسجيل الدخول"
- أدخل اسم المستخدم وكلمة المرور واضغط على زر "تسجيل الدخول"
- قم بمسح رمز الاستجابة السريعة لتثبيت تطبيق المصادقة المتعددة العوامل على هاتفك المتحرك وفقاً لاسم العلامة التجارية الخاصة بجهازك أو انتقل إلى متجر التطبيقات وقم بتنزيل تطبيق Microsoft authenticator
- بمجرد الانتهاء من التنزيل، افتح التطبيق، وامسح رمز الاستجابة السريعة الظاهر على شاشة جهازك
- سوف يرتبط جهازك بتطبيق المصادقة
- سيطلب منك إدخال رمز التحقق لإتمام عملية إعداد المصادقة المتعددة العوامل
- بمجرد إدخال الرمز، ستتم عملية تسجيل المصادقة المتعددة العوامل بنجاح
- توجه إلى الصفحة الرئيسية الخاصة بالخدمات الإلكترونية المقدمة من مطارات دبي واضغط على زر تسجيل الدخول
- أدخل اسم المستخدم وكلمة المرور واضغط على "تسجيل الدخول"

- سيطلب منك إدخال رمز المصادقة
- افتح تطبيق Microsoft authenticator على هاتفك المتحرك
- أدخل الرمز الظاهر على شاشة هاتفك المتحرك للمصادقة واضغط على زر التحقق
- ستدخل بنجاح إلى الخدمات الإلكترونية المقدمة من مطارات دبي

1. اضغط على "تسجيل شركة" من القائمة الموجودة على الجانب الأيمن

2. أدخل بيانات الشركة واضغط على زر "التالي"

3. أدخل ملف المدفوعات الخاص بالشركة واضغط على زر "التالي"

4. أدخل بيانات جهة الاتصال الخاصة بالشركة واضغط على زر "التالي"

5. أدخل بيانات تسجيل المستخدم وتفضيلات المستخدم واضغط على "إرسال" لإتمام عملية تسجيل الشركة

6. ستصلك رسالة تأكيد تحمل مُعرّف الشركة

7. اضغط على زر "إعداد تطبيق المصادقة" لإتمام عملية إعداد المصادقة المتعددة العوامل لمرة واحدة فقط.

8. أدخل اسم المستخدم وكلمة المرور واضغط على "تسجيل الدخول".

9. س يُطلب منك إعداد تطبيق المصادقة لإتمام عملية التحقق المكونة من خطوتين.

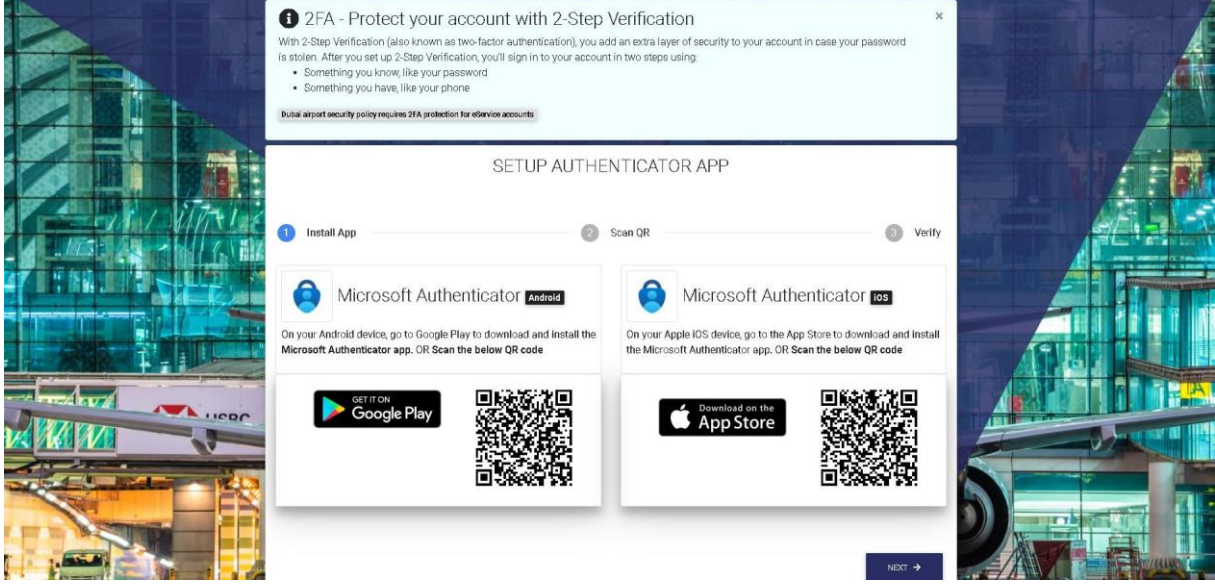

10. اتبع الخطوات الظاهرة على الشاشة من الخطوة 1 إلى الخطوة 3

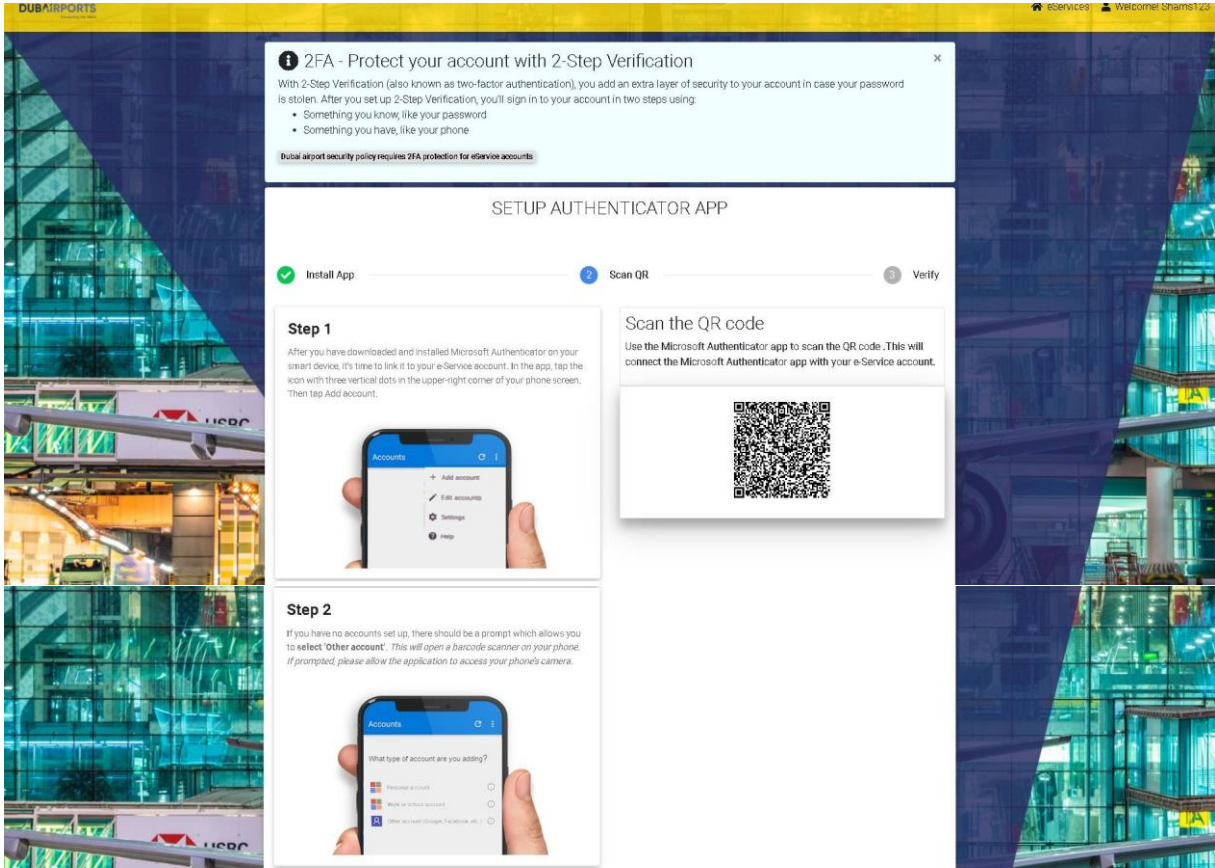

11. امسح رمز الاستجابة السريعة الظاهر على شاشة هاتفك المتحرك

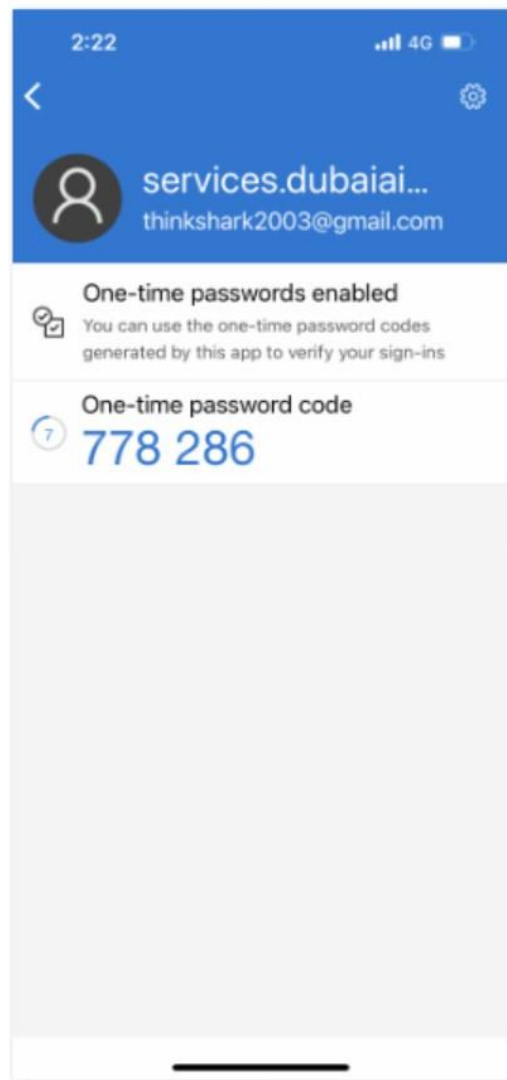

12. أدخل كلمة المرور لمرة واحدة للتحقق من حسابك وإتمام عملية إعداد المصادقة المتعددة العوامل

2FA - Protect your account with 2-Step Verification

With 2-Step Verification (also known as two-factor authentication), you add an extra layer of security to your account in case your password is stolen. After you set up 2-Step Verification, you'll sign in to your account in two steps using:

- Something you know, like your password
- Something you have, like your phone

Dubai airport security policy requires 2FA protection for eService accounts

SETUP AUTHENTICATOR APP

1 Install App **2 Scan QR** 3 Verify

Verify Authenticator code

Once you have scanned the QR code, your two factor authentication app will provide you with a unique code.

Enter OTP

298424

VERIFY

Device Registration Successful

The Authenticator app on your device is now linked to your Dubai Airports eService account

PROCEED TO ESERVICE HOMEPAGE

13. تم الانتهاء من إعداد المصادقة المتعددة العوامل بنجاح وتظهر على الشاشة رسالة تأكيد

2FA - Protect your account with 2-Step Verification

With 2-Step Verification (also known as two-factor authentication), you add an extra layer of security to your account in case your password is stolen. After you set up 2-Step Verification, you'll sign in to your account in two steps using:

- Something you know, like your password
- Something you have, like your phone

Dubai airport security policy requires 2FA protection for eService accounts

SETUP AUTHENTICATOR APP

1 Install App **2 Scan QR** 3 Verify

Verify Authenticator code

Once you have scanned the QR code, your two factor authentication app will provide you with a unique code.

Enter OTP

298424

VERIFY

Device Registration Successful

The Authenticator app on your device is now linked to your Dubai Airports eService account

PROCEED TO ESERVICE HOMEPAGE

14. يمكنك تسجيل الدخول على الصفحة الرئيسية الخاصة بالخدمات الإلكترونية

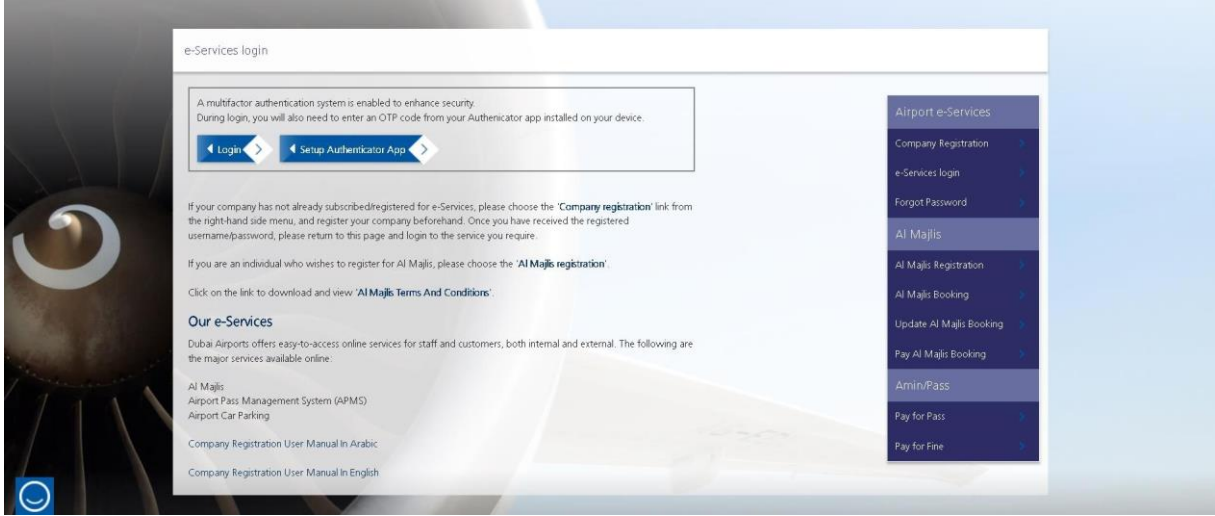

15. أدخل اسم المستخدم وكلمة المرور لتسجيل الدخول على الخدمات الإلكترونية المقدمة من مطارات دبي

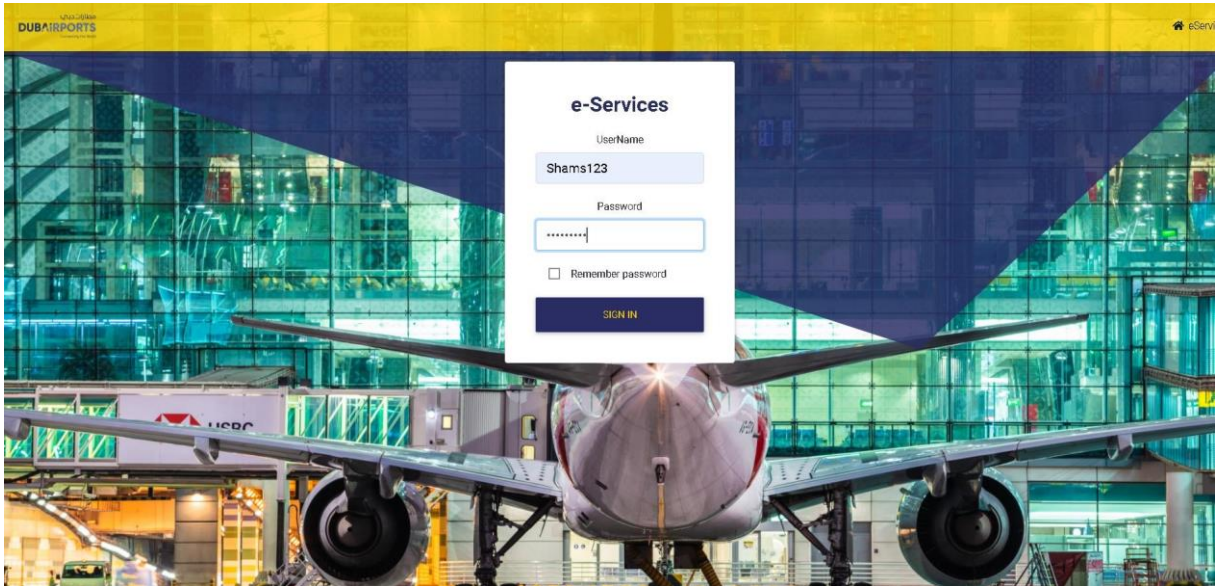

16. افتح تطبيق المصادقة على هاتفك واحصل على الرمز

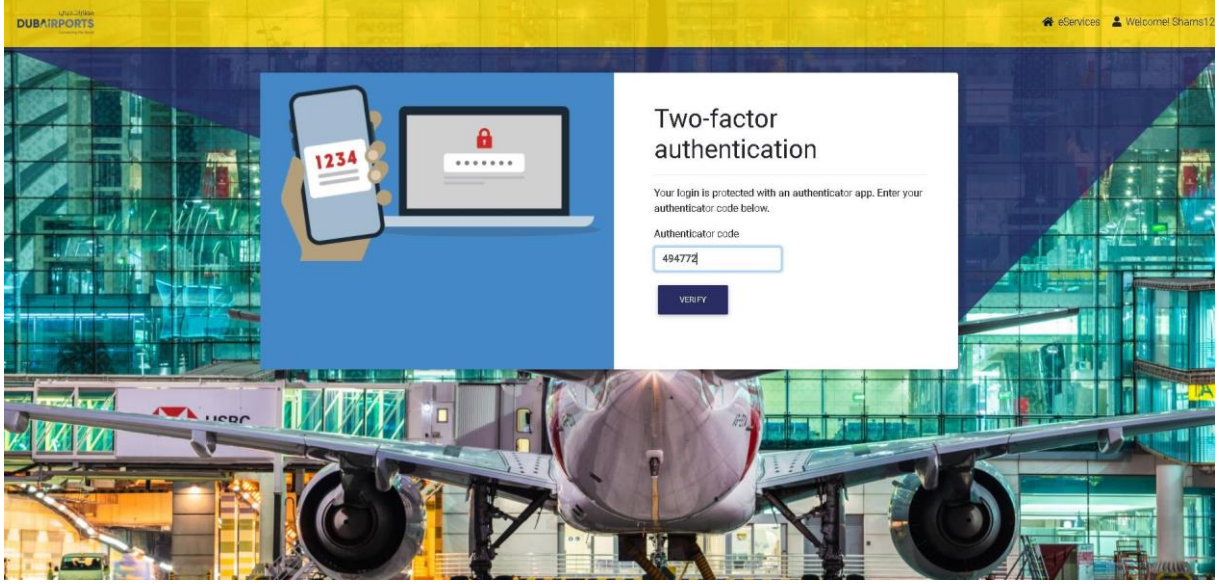

17. تظهر رسالة الخطأ أدناه إذا أدخلت رمزاً غير صحيح.

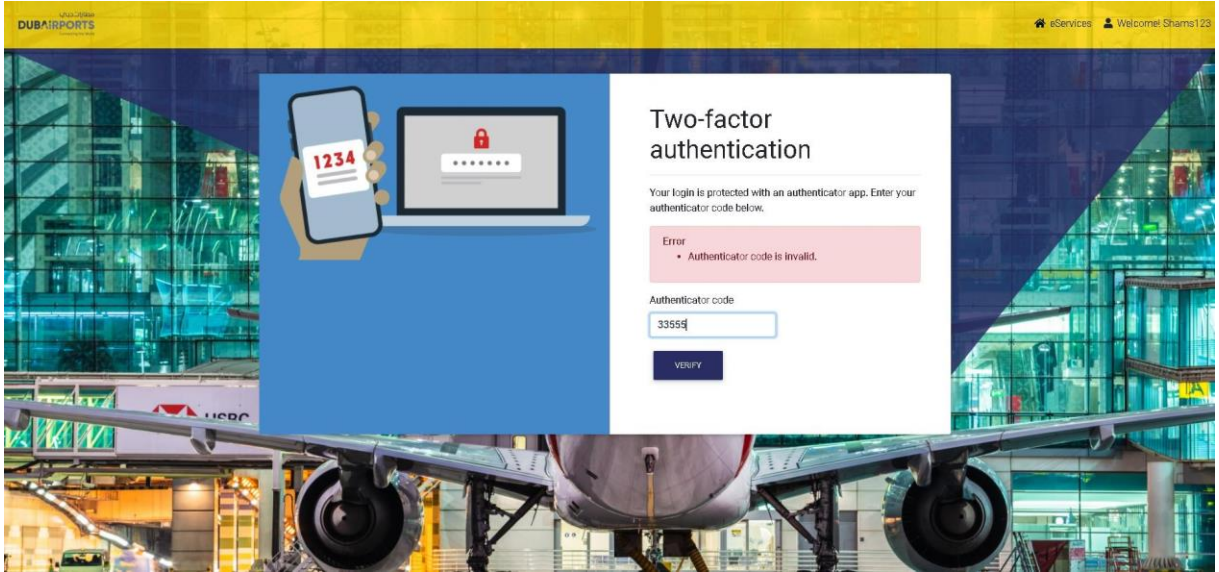

18. أدخل الرمز بشكل صحيح واضغط على "تحقق" لإتمام عملية تسجيل الدخول على الصفحة الرئيسية الخاصة بالخدمات الإلكترونية المقدمة من مطارات دبي بنجاح.



3. تسجيل الدخول إلى الخدمات الإلكترونية المقدمة من مطارات دبي بالمصادقة المتعددة العوامل

1. ادخل على الخدمات الإلكترونية المقدمة من مطارات دبي من خلال الموقع الإلكتروني <https://services.dubaiairports.ae>. سوف تصل إلى الصفحة الرئيسية الخاصة بالخدمات الإلكترونية.
2. اضغط على زر "تسجيل الدخول"
3. أدخل اسم المستخدم وكلمة المرور واضغط على زر "تسجيل الدخول"
4. سيطلب منك إدخال رمز المصادقة
5. افتح تطبيق microsoft authenticator على هاتفك المتحرك
6. أدخل الرمز الظاهر على شاشة هاتفك المتحرك للمصادقة واضغط على زر التحقق
7. ستدخل بنجاح إلى الخدمات الإلكترونية المقدمة من مطارات دبي

